



GEOMETRA
E. VUANO
S. DANIELE DEL FRIULI

S. Daniele del Friuli 11 Marzo 1945

Provincia di U D I N E. mandamento Di S. Daniele

del Friuli

P E R I Z I A d'Abcertamento di fetto

Scavo adibito a nascondiglio nel tempo attuale di
Guerrayeseguito dalla signora Bortolossi Adele, fu
Luigi maritate Menis residente in Farla di
Maiano nella sua parte di abitazione e precisamente
nella parte sud sotto l'aia, locale affittatogli dal
signor Menis Anselmo fu Leonardo nella casa sita
in Farla al civico N. 27 in catasto nuovo F. 27 N. 24
casa urbana di P. 3 V. 4 Imp. L. 88,90-

e s t e s s a

dal sottofirmato Geometra per incarico avuto dalla
stessa signora suddetta. Portatomi soprano nel
pomeriggio del 10 marzo 1945 identificai degli
indumenti logorati i quali giacquero in detto scavo
e quindi minutamente esaminato e verificato il caso

i d e n t i f i c o

lo scavo è rustico fatto sotto l'aia a sud-est
avrei planimetria retro della lunghezza di m. 1.40 da
levante a ponente, largo da nord a sud m. 1 in profon-
dita m. 1.40 il tutto è eseguito in terreno ghiesoso
e sabbioso perfettamente asciutto. Da informazioni
assunte figurava interrata una cassetta di legno
abete stagionato ed ermeticamente chiusa della lun-

altezza di m.1 largam.0.90 alta m.0 con coperchio
colmo (verificata personalmente a poca distanza
dallo scavo nella corte al sole); la detta cassa con
teneva indumenti e scarpe. Nello scavo restava un
vano vuoto tuttintorno di cm.10-20 nel quale la
cassa rimaneva sospesa anche dal fondo terra da
due sopportie nella parte superiore risultava co-
perta da pezzi di tavoloni ed uno strato compatto
di ghiaia e sabbia di circa cm.20.-

Sopra, esternamente a detto scavo mi fu riferito
che avevano accatastato delle carni di granoturco
le quali venivano trovate spesso bagnate d'acqua
quantunque il tetto soprastante dell'ala sia esente
da avarie. La cassa venne sepolta da circa un anno;
sei mesi fa furono levate dalla stessa proprietaria
dei vestiti in perfetto stato di conservazione e
di nuovo risepolte. Oggi risepolta si trovarono tutti
gli indumenti macerati ed ammuffiti.

Dalla verifica minutamente eseguita dal sottoscritto
risulta visibile una penetrazione d'acqua nella parte
sud, della ghiaia in parte lavata fino alla
profondità di cm.20 di detto scavo.-

PLANIMETRIA di Rilievo

Scala 1 / 100.

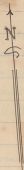
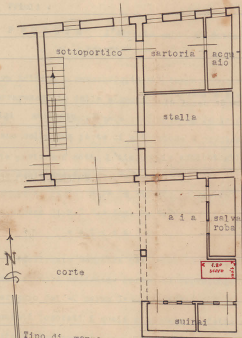

Tipo di mappa

scala 1 / 1000.



tanto a soddisfazione dell'incaricato

geometra. *Stuano*

